

# FRÉTTARIT KOS

NR. 7

Desember 1991

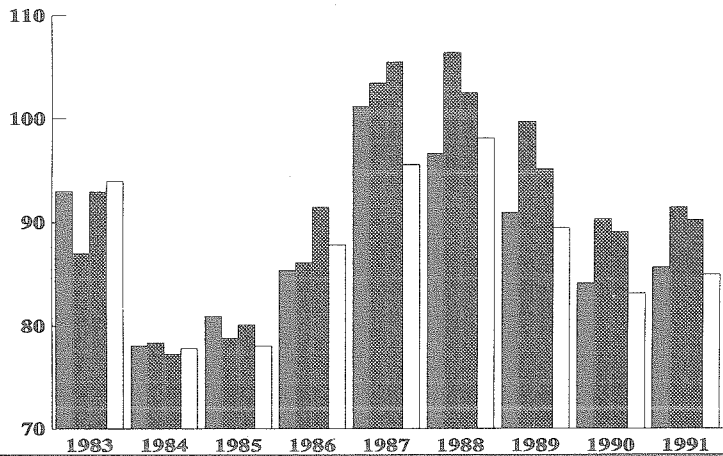

# FRÉTTARIT KOS

## Nr. 7

Desember 1991

Útgefandi: Kjararannsóknarnefnd  
Opinberra  
Starfsmanna

Skrifstofa K.O.S.: Borgartúni 22 3.h.  
105 REYKJAVÍK  
Sími: (91) 62 60 30

## SKÝRINGAR :

Í þessari útgáfu eru starfsmenn ríkisins, starfsmenn Reykjavíkurborgar og ýmsir hópar launþega, sem taka laun hjá ríkinu. Til stendur einnig að taka inn hópa frá fleiri bæjar- og sveitarfélögum.

ATH að breyting hefur orðið á vinnslu dagvinnulauna frá og með 1990. Þ.a.l. er ekki lengur um taxtalaun að ræða heldur laun greidd fyrir dagvinnu. Sama gildir um stöðugildi, þau móta frá sama tíma við greidd stöðugildi en ekki ráðningarstöðugildi eins og áður var. Áður var eingöngu reiknuð út meðaltaxtalaun, sem voru þau dagvinnulaun sem tengdust föstum ráðningarforsendum en öðrum dagvinnulaunum sleppt úr taxtalaunaútreikningi. Mismunur á meðalmánaðarlaunum á milli þessara aðferða er lítil ef nokkur. Fleiri stöðugildi teljast þó í stéttarfélagunum en áður.

Í ÞESSUM TALNASÓFNUM ER MIÐAÐ VIÐ MÁNAÐARTÍMABL.  
ALLAR LAUNATÖLUR ERU VEGNAR MEÐ FJÖLDA GREIDDRA STÖÐUGILDA.

GR. STG.	=	Greidd stöðugildi í dagvinnu
STÖÐUGILDI	=	Fjöldi launþega í fullu starfi
TAXTALAUN	=	Föst mánaðarlaun samkvæmt tóxtum.
YFIRVL.	=	Greidd laun fyrir yfirvinnu.
ÖNNUR.L.	=	Öll önnur greidd laun á launaseðlum.
HEILDARL.	=	Summan af taxtalaunum, yfirvinnulaunum og öðrum launum
HREINT		
TÍMAKAUP	=	Laun án orlofs fyrir dagvinnu að viðbættum hvers kyns aukagreiðslum svo sem yfirborgunum, fæðis-, ferða-, fata- og verkfærapeningum deilt með dagvinnutímum. Þessi stærð er því hlutur dagvinnu í meðaltíma kaupi.
DAGVINNULAUN	=	Laun og aðrar greiðslur sem greiddar eru fyrir dagvinnutíma, t.d. taxtalaun, ýmis álög önnur en vaktálag, o.fl.

Ársfjórðungstölur eru unnar þannig að tekið er þriggja mánaða vegið meðaltal af talnasöfnum hvers félags.

Nokkur félög innan BHMR voru í verkfalli hluta af mars og eða apríl 1987 og þurfti því að leiðrétta viðkomandi mánuði. Það var gert þannig að tekið var vegið meðaltal launatalnanna mánuðinn fyrir verkfall og mánuðinn eftir verkfall og það notað fyrir verkfallsmánuðinn/mánuðina. Eftirtalin félög voru leiðrétta: (Verkfalls mánuðirnir eru í sviga). Félag bókasafnsfr. (apríl), Fél.háskm.hjúkrunarfr. (mars,apr.), Fél.isl.náttúrufr. (mars,apr.), Fél.isl.sjúkraþj. (mars,apr.), Hið isl. kennaraf. framh.sk. (mars), Hið isl. kennaraf. grunnsk. (mars), Hið isl. kennaraf. alls (mars), Matvælafræð.fél.isl. (apríl), Sáfr.fél.isl. (mars,apr.), Stéttarfr.fél.ráðgi. (mars,apr.), Iðjuþjálfaf.isl. (mars,apr.), samtölur fyrir bhmr (mars,apr.)

Tölur fyrir félag Háskólamenntaðra starfsmanna stjórnarráðsins var breytt fyrir janúar 1987 og þær gerðar sambærilegar við febrúar 1987, vegna stofnunar félagsins á þessum tíma.

Verkföll urðu hjá nokkrum félögum innan BHMR í apríl og maí 1989. Eins var farið með leiðréttingar og að ofan er greint. Félögin voru DÍ, FB, FHH, FÍF, FÍN, FÍSP, HÍK/E, HÍK/G, HÍK/A, MNÍ, SÍ, SÍF, SLÍR, OG ÍÍ.

Fóstrur og Meinatæknar tóku sig út úr aðildarfélagum BSRB ríkisstarfsmanna og Starfsmannafélagi Reykjavíkurborgar. Nýjar talnaserur eru frá og með þeim tíma fyrir þau félög. Ekki var byrjað á nýrri talnaröð fyrir þá hópa, þar sem þessir félög voru innanborðs áður þ.e. hjá SFRH, SIFRA, STRÍE og STRV og veldur það breytingu til lækkunar á kaupmætti hjá þeim hópum.

Paraður samanburður er gerður þannig að borin eru saman laun fyrir þá einstaklinga í hverju stéttarfélagi, sem voru í starfi í þeim tveimur mánuðum, sem bornir eru saman. Aðeins eru teknir með þeir einstaklingar sem voru í öðru stéttarhlutfalli. Paraður samanburður sýnir því hvað sömu einstaklingar í sama stéttarfélagi með óbreytt starfshlutfall höfu í laun að meðaltali á tveimur mismunandi tímamörkum. Með þöruðum samanburði er reynt að varpa ljósi á raunverulegar launabreytingar skv. kjarasamningum. Varasamt er að nota slíkan útreikning til þess að bera saman breytingar á meðallaunum bæði á milli einstakra stéttarféлага og bandalaga. Ástæðurnar eru t.d. mismunandi aldur, starfsaldur, menntun o.fl., á milli félaga og/eða bandalaga.

## DREIFING LAUNA

### Skýringar

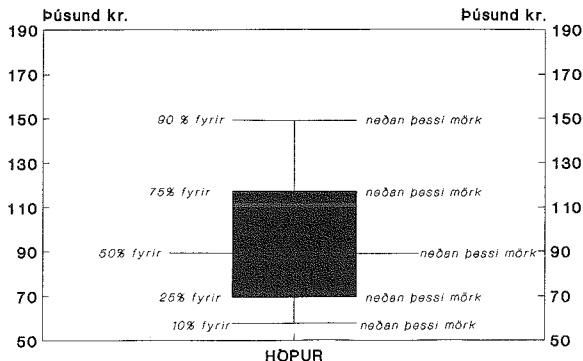

## EFNISYFIRLIT:

Innsíða	1
Skýringar	2
Efnisyfirlit	3
KOS nefndarskipan o.fl.	4
Frá framkvæmdastjórn KOS	5
Lög og reglugerð	5 - 6
Listi yfir stéttarfélög	7
Mánaðartölur um stöðugildi, laun og kaupmátt dagvinnulauna fyrir árið 1991:	
BSRB ríkisstarfsmenn	8 - 10
BHMR hópar	10 - 11
KÍ	11 - 12
Reykjavíkurborg	12
Bandalögin	13
Ýmis félög ríkisstarfsmanna	13 - 14
Launadreifing dagvinnulauna í ágúst 1991	15
Ársfjórðungstölur um kaupmátt launa fyrir árið 1991:	
BSRB ríkisstarfsmenn	16 - 17
BHMR hópar	17
KÍ	17 - 18
Reykjavíkurborg	18
Bandalögin	18
Ýmis félög ríkisstarfsmanna	18 - 19
Paraður samanburður stéttarféлага:	
BSRB ríkisstarfsmenn	21
BHMR hópar	21
KÍ	21
Reykjavíkurborg	22
Ýmis félög ríkisstarfsmanna	22
Launatölur bandalaga frá 1982 og stöplarit um kaupmátt taxtal./dagvinnul. frá sama tíma	23
Framfærsluvísitalan frá 1981	24
Efnisyfirlit	25

KJARARANNSÓKNARNEFND OPINBERRA STARFSMANNA (KOS) skipa nú eftirtaldir aðilar:

Fulltrúar atvinnurekenda:

Arndís Steinþórsdóttir  
Birgir Guðjónsson  
Björn Jósef Arnviðarson  
Jón G. Kristjánsson  
Logi Guðbrandsson

Fulltrúar launafólks:

Birgir Björn Sigurjónsson  
Einar Ólafsson  
Eiríkur Jónsson  
Erlingur Aðalsteinsson  
Rannveig Sigurðardóttir

FRAMKVÆMDASTJÓRN KOS skipa:

Birgir Guðjónsson, Birgir Björn Sigurjónsson, Jón G. Kristjánsson og Rannveig Sigurðardóttir.

FRAMKVÆMDASTJÓRI KOS er: Geir Thorsteinsson.

HEIMILISFANG KOS ER:

KJARARANNSÓKNARNEFND OPINBERRA STARFSMANNA  
BORGARTÚNI 22 3.H.  
105 REYKJAVÍK

SÍMINN HJÁ K O S ER: (91) - 62 60 30.

EFTIRPRENTUN ER HEIMIL ÚR RITINU, ENDA SÉ HEIMILDAR GETIÐ.

Frá Framkvæmdastjórn K O S:

Í þessu hefti KOS eru upplýsingar á nýjum grunni frá og með árinu 1990 og einnig í þöruðum samanburði. Nú er unnið með greidd dagvinnulaun í stað fastra dagvinnulauna og um leið er einnig unnið með greiddum fjölda stöðugilda. Eins og áður er unnið úr öllum greiddum launum frá viðkomandi launaskrifstofum.

Kosturinn við þessar upplýsingar, umfram þær, sem fást við kaup og kjör annarra, en þeirra er vinna hjá ríkinu og borg, er að hér er ekki um úrtak að ræða. Upplýsingarnar ná til launa allra þeirra er vinna hjá ríki og borg og allra launa, sem skráð eru hjá Launaskrifstofu Ríkisins og Launaskrifstofu Reykjavíkurborgar. Þar með er ekki sagt að efnið sé gallalaust;

Tölurnar sýna laun allra þeirra, sem í starfi eru á hverjum tíma. Þetta getur valdið erfiðleikum í samanburði. T.d. lækka meðaldagvinnulaun flestra starfsmannafélaga yfir sumarmánuðina, vegna þess, að sumarfleysingafólkið kemur inn í lægstu starfsaldursþrepin. Þetta gerist ekki hjá t.d. H.F.Í. og verður að taka tillit til þess, þá sumarmánuðirnir eru bornir saman.

Meðallaun - og kaupmáttur þeirra - einkum lítilla hópa - geta breyst mjög mikið við það eitt, að nokkrir starfsmenn í efsta starfsaldursþrepi fara á eftirlaun en nýliðar taka við.

Stærsta vandamálið er þó að ná í samanburðarhæfar tölur um laun og aðrar greiðslur til launþega á almennum vinnumarkaði og þeirra opinberu starfsmanna sem ekki taka laun frá launaskrifstofu ríkisins. Framkvæmdastjórn KOS hefur, í samráði og samvinnu við Kjararannsóknarnefnd ASÍ/VSÍ og fleiri aðila, unnið nýjan gagnagrunn til söfnunar á launaupplýsingum. Þar með er mögulegt að safna öllum launum upp á sambærilegu formi og vinna upplýsingar úr þeim. Nú þegar er þessi vinnsla komin í gagnið í nokkurum launakerfum og skil fara fram með þessum hætti og áfram er unnið að forritun í launakerfunum.

KOS vinnur að því að finna leiðir til að endurbæta talnaefnið með tilliti til m.a. ofantalinna þátta.

**ATH. Notendum heftisins er bent á að geyma þetta hefti, því sennilega munu yfirlitsaðirnar ekki birtast á sama hátt á næstunni.**

LÖG OG REGLUGERÐ.

KJARARANNSÓKNARNEFND OPINBERRA STARFSMANNA starfar samkvæmt 34. grein laga nr. 94 útg. 31.12.1986 um kjarasamninga opinberra starfsmanna, sem hljóðar þannig:

Á vegum þeirra aðila, sem lög þessi taka til, starfi nefnd er annist kjararannsóknir og aðra upplýsingaöflun vegna kjarasamninga.

Nefndin skal skipuð jafnmörgum fulltrúum stéttarfélaganna og vinnuveitenda samkvæmt nánari ákvæðum í reglugerð sem sett skal að fengnum tillögum heildarsamtaka opinberra starfsmanna og Sambands íslenskra sveitarfélaga.

Nefndin setur sér starfsreglur, m.a. um starfssvið og starfshætti.

Kostnaður við störf nefndarinnar greiðist úr ríkissjóði.

Á grundvelli laganna var gefin út reglugerð nr. 335/1987:

REGLUGERÐ  
UM  
NEFND UM KJARARANNSÓKNIR OPINBERRA STARFSMANNA

1. gr.

Nefnd um kjararannsóknir opinberra starfsmanna starfar í þeim tilgangi að safna saman og miðla upplýsingum um kjör starfsmanna hjá opinberum aðilum, kjör annarra launþega og þróun launa og kjaramála almennt til þeirra, sem að nefndinni standa, sbr. 4. gr.

2. gr.

Nefndin aflar upplýsinga um kjör, sbr. 1. gr., sem hér segir:

1. Með söfnun, skipulagningu og skráningu upplýsinga um laun og önnur kjaraatriði opinberra starfsmanna, sem aðilar að nefndinni leggja henni til.
2. Með öflun og skipulegri skráningu upplýsinga frá öðrum aðilum, sem stunda reglubundnar kjararannsóknir.
3. Með gerð sérstakra athugana, sem aðilar að nefndinni ákveða hverju sinni.

3. gr.

Nefndin miðlar upplýsingum til þeirra opinberu vinnuveitenda, sem láta nefndinni í té upplýsingar og stéttarféлага starfsmanna þeirra með reglulegum skýrslum og sérstökum skýrslum eftir því sem við á.

Allar upplýsingar, sem safnað er eða unnar eru á vegum nefndarinnar, aðrar en þær, sem nefndin birtir, sbr. fyrri málsgrein, eru trúnaðarmál og er einstökum aðilum að nefndinni óheimilt að notfæra sér þær eða birta án samþykkis allra nefndarmanna.

4. gr.

Nefndin er skipuð 10 fulltrúum. Tveir fulltrúar vinnuveitenda eru tilnefndir af fjármálaráðherra, einn af launanefnd sveitarfélaga, einn af Reykjavíkurborg og einn úr hópi forsvarsmanna sjálfseignarstofnana samkvæmt nánari ákvörðun fjármálaráðherra.

Þrjú fulltrúar launþega skulu tilnefndir af BSRB, einn af BHMR og einn af KÍ.  
Nefndin skiptir með sér verkum og ákveður sér framkvæmdastjórn.

5. gr.

Nefndin setur sér starfsreglur, m.a. um starfssvið og starfshætti og ákveður nánar með hvaða hætti hún hagar störfum að verkefnum skv. 1.-3. grein. Nefndin skal kosta kapps um að skapa einhug um laus þeirra verkefna sem henni eru falin. Ákvarðanir um verkefni og birtingu á niðurstöðum verða ekki teknar með afli atkvæða.

6. gr.

Kostnaður vegna starfa nefndarinnar greiðist úr ríkissjóði samkvæmt fjárveitingum í fjárlögum. Nefndin ræður sér sjálf starfsmenn.

7. gr.

Reglugerð þessi er sett samkvæmt lögum nr. 94 31. desember 1986, um kjarasamninga opinberra starfsmanna og öðlast þegar gildi.

Fjármálaráðuneytið 7. júlí 1987

Þorsteinn Pálsson (sign)  
Índriði H. Þorláksson (sign)

## Listi yfir stéttarfélög sem eru í heftinu

## BSRB ríkisstarfsmenn

Félag flugmálastarfsmanna ríkisins  
 Félag íslenskra símamanna skrísth.  
 Félag íslenskra símamanna tæknihöpur  
 Félag íslenskra símamanna alls  
 Félag starfsmanna sjónarráðsins  
 Föstrufélag Íslands  
 Landssamband lögreglumanna  
 Ljósmeðrafélag Íslands  
 Póstmannafélag Íslands  
 Starfsmannafélag ríkisútvarpsins  
 Starfsmannafélag sjónvarpsins  
 Starfsmannaf. ríkisst. starfsm. Alþ.  
 Starfsmannafélag ríkisstofnana S  
 Starfsmannafélag ríkisstofnana H  
 Starfsmannafélag ríkisstofnana alls  
 Tollvarðafélag Íslands  
 BSRB félagin hjá ríkinu, alls

## BHMR

BHMR hópur 1 (HÍK/G)  
 (Hið Ísl. kennarafél., Grunnskólar)  
 BHMR hópur 2 (HÍK/F)  
 (Hið Ísl. kennarafél., Framh.sk.)  
 BHMR hópur 3 (FH,KKH,FTK)  
 (Félag Háskólakennara)  
 (Kennarafélag KHI)  
 (Félag tækniskólakennara)  
 BHMR hópur 4 (FHH,FÍSP,JÍ,SÍF,MTÍ)  
 (Félag háskólamenntaðra hjúkrf.)  
 (Félag ísl. sjúkrahjálfa)  
 (Löjubjálfafélag Íslands)  
 (Stéttarfélag Ísl. félagsráðgj.)  
 (Meinataeknafélag Íslands)  
 BHMR hópur 5 (L,ÆÍ,DÍ,SÍ,PÍ)  
 (Læknafélag Íslands)  
 (Dýralæknafélag Íslands)  
 (Sálfræðingafélag Íslands)  
 (Prestafélag Íslands)  
 BHMR hópur 6 (KFVH,FP,SLÍR,FHSS)  
 (Kjaraf. Féll. viðsk. og hagfr.)  
 (Félag þjóðfélagsfræðinga  
 (Stéttarf. lögfr. í ríkisþj.)  
 (Fél. háskólam. starfsm. stjórn.)  
 BHMR hópur 7 (KA,FÍN,MNÍ,FF)  
 (Kjarafélag Arkitekta)  
 (Félag íslenskra náttúrufræðinga)  
 (Matvælafræðingafélag Íslands)  
 (Félag fréttamanna)  
 BHMR hópur 8 (FB,FÍF,ÚTG)  
 (Félag bókasafnsfræðinga)  
 (Félag íslenskra fræða)  
 (Útgáður, félag háskólamanna)  
 BHMR félagin, alls

## K.Í.

Kennarasamband Íslands grunnskólar  
 Kennarasamband Íslands framhaldsskólar  
 Kennarasamband Íslands, alls

## Reykjavíkurborg

Starfsmannafélag Reykjavíkurborgar  
 Háskólahópur hjá Reykjavíkurborg  
 Föstrufélag Íslands (R.borg)  
 Hjúkrunarfélag Íslands (R.borg)

## Ýmsir hópar ríkisstarfsmanna

Félag Íslenskra flugumferðarstjóra  
 Hjúkrunarfélag Íslands  
 Kjarafélag tæknifræðinga  
 Læknafélag Íslands, sjúkráhuslækn.  
 Starfsmannafél. Sinfóníuhlj. Íslands  
 Stéttarfélag verkfræðinga  
 Utan félaga kjaradómsröðun  
 Utan félaga ráðherraráðun



## Launaupphæðir og kaupmáttur dagvinnulauna m.v. janúar 1987 = 100

Félag	Mán. og ár	Gr.stg.	Dagv.l.	Yfirv.l.	Önnur l.	Heildarl.	Km.dl.
<b>BSRB ríkisstarfsmenn mánaðartölur:</b>							
Félag flugmálastarfsmanna ríkisins							
1	1991	111.70	66816	45811	13427	126054	98.31
2	1991	114.04	66591	45145	10998	122734	97.69
3	1991	115.70	68349	47816	11031	127196	100.03
4	1991	128.54	66301	42995	11979	121275	96.59
5	1991	128.88	66352	48577	12265	127194	95.52
6	1991	136.67	68003	47283	16783	132069	96.56
7	1991	141.62	67855	43541	9838	121234	95.73
8	1991	140.07	67899	41862	10379	120140	95.06
9	1991	134.39	68154	43789	9839	121782	94.85
Félag íslenskra símamanna skrifsth.							
1	1991	476.40	70770	33212	3311	107293	100.36
2	1991	479.76	70862	30935	3371	105168	100.20
3	1991	483.36	72714	27277	2925	102916	102.57
4	1991	484.47	72858	38794	2939	114591	102.30
5	1991	498.46	72617	36306	3276	112199	100.75
6	1991	551.05	73264	30516	8453	112233	100.27
7	1991	567.36	73180	29141	3235	105556	99.51
8	1991	555.78	73552	27817	3034	104403	99.25
9	1991	503.09	75395	32206	3664	111265	101.13
Félag íslenskra símamanna tæknihópur							
1	1991	342.13	73447	52635	4971	131053	92.71
2	1991	342.76	73885	51818	4818	130521	92.98
3	1991	334.77	75493	47818	4627	127938	94.78
4	1991	340.12	75091	57213	4673	136977	93.84
5	1991	353.65	74273	47002	4177	125452	91.72
6	1991	354.40	76577	49885	10752	137214	93.28
7	1991	349.97	76891	48345	4048	129284	93.06
8	1991	350.29	76683	48373	4385	129441	92.10
9	1991	345.01	77010	50365	4617	131992	91.94
Félag íslenskra símamanna alls							
1	1991	818.53	71889	41330	4005	117224	96.50
2	1991	822.52	72122	39637	3974	115733	96.53
3	1991	818.13	73851	35682	3621	113154	98.60
4	1991	824.59	73779	46391	3654	123824	98.05
5	1991	852.11	73304	40745	3650	117699	96.27
6	1991	905.45	74561	38097	9353	122011	96.59
7	1991	917.33	74596	36468	3545	114609	96.01
8	1991	906.07	74762	35764	3556	114082	95.49
9	1991	848.10	76052	39593	4052	119697	96.55
Félag starfsmanna sjónnarráðsins							
1	1991	255.83	73525	28913	926	103364	95.60
2	1991	261.58	73359	31848	1191	106398	95.10
3	1991	264.02	75412	30252	1043	106707	97.53
4	1991	262.59	75606	30631	1077	107314	97.33
5	1991	265.26	75495	30795	1394	107684	96.03
6	1991	289.31	75963	24574	6747	107284	95.32
7	1991	280.61	75969	22783	1147	99899	94.71
8	1991	277.93	76253	24729	1504	102486	94.34
9	1991	257.77	77815	26852	1246	105913	95.69
Fóstrufélag Íslands							
1	1991	46.91	68857	21201	2258	92316	88.68
2	1991	48.07	68968	19458	2058	90484	88.56
3	1991	46.16	70600	17826	3160	91586	90.44
4	1991	48.09	70091	19107	2769	91967	89.37
5	1991	48.38	70030	22683	3164	95877	88.24
6	1991	53.98	71036	12636	8430	92102	88.29
7	1991	54.46	71377	11868	3097	86342	88.14
8	1991	54.40	71627	11456	3627	86710	87.77
9	1991	59.26	71735	17114	3547	92396	87.38
Landssamband lögreglumanna							
1	1991	621.47	73333	62814	26608	162755	91.24
2	1991	622.60	73464	54306	22018	149788	91.14
3	1991	622.12	75664	53740	20432	149836	93.64
4	1991	621.42	75748	61291	23680	160719	93.31
5	1991	665.00	74521	59721	20390	154632	90.71
6	1991	774.33	73906	49251	24553	147710	88.74
7	1991	779.18	73921	46264	18022	138207	88.19

## Launaupphæðir og kaupmáttur dagvinnulauna m.v. janúar 1987 = 100

Félag	Mán. og ár	Gr.stg.	Dagv.l.	Yfirv.l.	Önnur l.	Heildarl.	Km.dl.
	8 1991	763.97	74108	50653	16386	141147	87.73
	9 1991	709.33	75449	48712	20269	144430	88.79
Ljósmeðrafélag Íslands							
	1 1991	66.81	79758	17472	12669	109899	96.44
	2 1991	68.94	79721	13209	11509	104439	96.12
	3 1991	68.69	81905	32742	12968	127615	98.51
	4 1991	69.70	82330	24430	12023	118783	98.57
	5 1991	68.24	82228	35637	12214	130079	97.28
	6 1991	68.30	83431	23330	18281	125042	97.36
	7 1991	66.71	84012	21341	9162	114515	97.41
	8 1991	64.61	84060	28806	10513	123379	96.72
	9 1991	64.19	84582	14347	11710	110639	96.74
Póstmannafélag Íslands							
	1 1991	760.10	61794	37805	1423	101022	95.83
	2 1991	761.91	61850	23543	1524	86917	95.64
	3 1991	772.53	66795	22155	1497	90447	103.04
	4 1991	755.57	63579	21749	1361	86689	97.62
	5 1991	804.14	61577	23741	1610	86928	93.43
	6 1991	977.51	60863	16987	6120	83970	91.09
	7 1991	989.77	60659	14309	1141	76109	90.20
	8 1991	956.38	61057	17209	1536	79802	90.10
	9 1991	763.53	63873	20535	1657	86065	93.69
Starfsmannafélag ríkisútvarpsins							
	1 1991	99.83	71174	29207	2817	103198	94.10
	2 1991	93.99	71654	29304	3666	104624	94.46
	3 1991	93.16	74054	25279	2812	102145	97.39
	4 1991	94.65	73788	29406	2861	106055	96.59
	5 1991	96.51	73419	28640	2927	104986	94.97
	6 1991	106.81	74228	24277	8134	106639	94.71
	7 1991	111.91	73315	20184	2492	95991	92.94
	8 1991	111.52	73798	21154	2820	97772	92.84
	9 1991	98.55	75329	21454	3504	100287	94.20
Starfsmannafélag sjónvarpsins							
	1 1991	92.00	73379	46000	4526	123905	98.14
	2 1991	89.99	73685	58799	5681	138165	98.26
	3 1991	89.17	75634	43461	5174	124269	100.62
	4 1991	90.69	75779	56667	4496	136942	100.34
	5 1991	92.58	76385	57805	4805	138995	99.95
	6 1991	102.27	77334	47934	10554	135822	99.82
	7 1991	105.57	77179	38842	4475	120496	98.97
	8 1991	104.53	77504	29091	4703	111298	98.63
	9 1991	95.87	78900	46573	4829	130302	99.81
Starfsmannafélag ríkisstofnana T							
	1 1991	1248.74	66063	36369	5065	107497	94.14
	2 1991	1234.51	66242	36334	4434	107010	94.12
	3 1991	1247.14	68038	35727	4832	108597	96.44
	4 1991	1251.44	68103	40116	5673	113892	96.08
	5 1991	1334.02	67272	39219	6194	112685	93.79
	6 1991	1551.87	67163	35574	10545	113282	92.36
	7 1991	1581.86	67097	33096	3561	103754	91.68
	8 1991	1515.72	67573	31962	3557	103092	91.62
	9 1991	1324.61	69630	37661	4385	111676	93.85
Starfsmannafélag ríkisstofnana S							
	1 1991	1509.39	67983	21131	505	89619	96.42
	2 1991	1518.94	68007	23540	506	92053	96.17
	3 1991	1533.81	69941	23141	558	93640	98.67
	4 1991	1559.33	69896	23837	661	94394	98.15
	5 1991	1641.51	69261	24001	745	94007	96.10
	6 1991	1815.13	69674	22375	6237	98286	95.36
	7 1991	1832.31	69589	19668	561	89818	94.63
	8 1991	1773.55	70149	18611	753	89513	94.66
	9 1991	1612.91	71699	22447	802	94948	96.18
Starfsmannafélag ríkisstofnana H							
	1 1991	949.08	61790	21518	9960	93268	92.74
	2 1991	949.69	61662	16376	9761	87799	92.28
	3 1991	955.63	63378	22172	9973	95523	94.62
	4 1991	961.69	63337	24758	10078	98173	94.12

## Launaupphæðir og kaupmáttur dagvinnulauna m.v. janúar 1987 = 100

Félag	Mán. og ár	Gr.stg.	Dagv.l.	Yfirv.l.	Önnur l.	Heildarl.	Km.dl.	
	5	1991	972.45	63314	24560	9985	97859	92.97
	6	1991	1124.92	64177	17026	14170	95373	92.96
	7	1991	1144.11	64254	15394	8364	88012	92.47
	8	1991	1080.19	64469	16838	8995	90302	92.07
	9	1991	996.59	65228	16614	9586	91428	92.60
<b>Starfsmannafélag ríkisstofnana alls</b>								
	1	1991	3707.21	65751	26363	4462	96576	94.63
	2	1991	3703.14	65791	25968	4189	95948	94.41
	3	1991	3736.58	67627	27094	4392	99113	96.81
	4	1991	3772.46	67629	29472	4724	101825	96.36
	5	1991	3947.98	67124	29281	4862	101267	94.51
	6	1991	4491.92	67430	25595	9712	102737	93.65
	7	1991	4558.28	67385	23255	3561	94201	92.99
	8	1991	4369.46	67851	22804	3763	94418	92.91
	9	1991	3934.11	69363	26092	4234	99689	94.42
<b>Tollvarðafélag Íslands</b>								
	1	1991	115.96	76195	58724	6888	141807	91.07
	2	1991	115.68	76362	49640	7399	133401	91.00
	3	1991	117.86	78012	42699	6574	127285	92.75
	4	1991	118.04	78353	61679	6586	146618	92.72
	5	1991	123.80	77744	50015	7082	134841	90.91
	6	1991	138.47	76924	42719	12115	131758	88.73
	7	1991	141.38	76859	39887	6886	123632	88.08
	8	1991	135.37	77765	43991	7999	129755	88.44
	9	1991	123.77	79582	44369	7437	131388	89.96
<b>BSRB félagin hjá ríkinu, alls</b>								
	1	1991	6696.35	67598	34044	6215	107857	92.28
	2	1991	6702.46	67679	31276	5643	104598	92.12
	3	1991	6744.12	69887	30965	5535	106387	94.89
	4	1991	6786.34	69502	34680	6016	110198	93.93
	5	1991	7032.88	68787	34033	5879	108699	91.87
	6	1991	8045.02	68914	29020	10772	108706	90.79
	7	1991	8146.82	68844	26550	4772	100166	90.11
	8	1991	7884.31	69266	27114	4856	101236	89.97
	9	1991	7088.87	71013	30085	5652	106750	91.69
<b>BHMR hópar mánaðartölur:</b>								
<b>BHMR hópur 1 (HÍK/G)</b>								
	1	1991	232.77	80862	33700	1184	115746	94.76
	2	1991	230.89	81232	35695	1092	118019	94.92
	3	1991	228.56	83462	39793	1038	124293	97.29
	4	1991	228.58	83610	39571	1356	124537	97.01
	5	1991	231.04	83583	37055	2911	123549	95.83
	6	1991	227.76	85512	3082	6926	95520	96.71
	7	1991	225.78	85877	3456	224	89557	96.50
	8	1991	230.14	85371	5308	127	90806	95.20
	9	1991	212.35	85174	31843	288	117305	94.41
<b>BHMR hópur 2 (HÍK/F)</b>								
	1	1991	906.12	84949	51777	164	136890	90.12
	2	1991	894.94	85098	49687	356	135141	90.01
	3	1991	892.49	87565	49144	283	136992	92.40
	4	1991	895.16	87566	49435	510	137511	91.97
	5	1991	894.61	87496	55524	1766	144786	90.81
	6	1991	893.32	89825	10125	6521	106471	91.96
	7	1991	874.78	90240	4479	211	94930	91.79
	8	1991	921.69	89860	8513	160	98533	90.70
	9	1991	913.98	89582	49628	411	139621	89.88
<b>BHMR hópur 3 (FH.KKHÍ.FTK)</b>								
	1	1991	517.73	103237	35192	1022	139451	87.45
	2	1991	516.27	102185	48984	1945	153114	86.30
	3	1991	521.22	105346	48965	1534	155845	88.76
	4	1991	551.11	104791	60544	641	165976	87.88
	5	1991	564.93	104272	51745	2623	158640	86.41
	6	1991	600.33	106049	34553	6251	146853	86.69
	7	1991	616.13	104748	33984	313	139045	85.07
	8	1991	617.00	104780	38018	1405	144203	84.45
	9	1991	611.83	105540	44237	660	150437	84.55

Launaupphæðir og kaupmáttur dagvinnulauna m.v. janúar 1987 = 100

Félag	Mán. og ár	Gr.stg.	Dagv.l.	Yfirv.l.	Önnur l.	Heildarl.	Km.dl.
<b>BHMR hópur 4 (FHH.FÍSP.ÍÍ.SÍF.MTÍ)</b>							
1	1991	330.11	79371	27386	8933	115690	79.41
2	1991	333.39	79671	25730	7261	112662	79.48
3	1991	333.02	81835	34063	9294	125192	81.44
4	1991	331.59	81887	32852	8755	123494	81.12
5	1991	326.77	82081	35561	9194	126836	80.35
6	1991	343.17	84228	28468	14459	127155	81.33
7	1991	354.09	84358	29615	7860	121833	80.93
8	1991	345.73	84639	29475	8142	122256	80.57
9	1991	346.75	84244	28262	8518	121024	79.72
<b>BHMR hópur 5 (LÆÍ.DÍ.SÍ.PÍ)</b>							
1	1991	347.86	90725	18860	14669	124254	87.04
2	1991	466.01	89148	14646	10652	114446	85.28
3	1991	355.49	92950	19326	14533	126809	88.70
4	1991	354.62	92841	20706	15707	129254	88.19
5	1991	352.44	92957	21133	15954	130044	87.26
6	1991	370.06	94164	19384	19991	133539	87.19
7	1991	461.76	92427	14084	11686	118197	85.03
8	1991	382.77	93375	16582	13799	122756	85.24
9	1991	363.76	94610	17750	14283	126643	85.85
<b>BHMR hópur 6 (KRVH.FP.SLÍR.FHSS)</b>							
1	1991	465.32	95039	48648	4255	147942	86.84
2	1991	427.87	93833	60426	3468	157727	85.49
3	1991	432.77	96393	57445	3518	157356	87.61
4	1991	430.93	96532	60090	4238	160860	87.33
5	1991	433.30	96720	59559	4188	160467	86.47
6	1991	441.79	98854	57700	10413	166967	87.17
7	1991	446.04	98982	51302	4180	154464	86.72
8	1991	444.84	99040	48177	4159	151376	86.11
9	1991	445.16	99579	57867	3815	161261	86.06
<b>BHMR hópur 7 (KA.FÍN.MNÍ.FF)</b>							
1	1991	432.95	93472	44369	2089	139930	92.08
2	1991	434.27	93232	53343	2386	148961	91.57
3	1991	435.70	95994	51451	2640	150085	94.06
4	1991	445.45	95978	55324	2319	153621	93.61
5	1991	451.89	96266	55343	2495	154104	92.78
6	1991	486.60	97413	51612	8022	157047	92.61
7	1991	513.18	96681	46595	2254	145530	91.32
8	1991	499.64	97120	52975	2186	152281	91.03
9	1991	477.40	98474	51650	2262	152386	91.75
<b>BHMR hópur 8 (FB.FÍF.ÚTG)</b>							
1	1991	258.85	85927	28969	895	115791	86.23
2	1991	259.30	86062	32247	887	119196	86.11
3	1991	261.42	88531	29829	1028	119388	88.37
4	1991	265.32	88435	30782	871	120088	87.87
5	1991	267.90	88498	32462	1930	122890	86.89
6	1991	271.05	90680	31557	7563	129800	87.82
7	1991	276.84	90839	26766	1061	118666	87.41
8	1991	271.07	91124	27737	1225	120086	87.01
9	1991	259.62	91446	34198	1009	126653	86.80
<b>BHMR félagin, alls</b>							
1	1991	3491.71	89910	39501	3471	132882	88.81
2	1991	3562.94	89456	42320	3287	135063	88.10
3	1991	3460.67	92212	43855	3610	139677	90.60
4	1991	3502.76	92253	46708	3621	142582	90.22
5	1991	3522.88	92309	47134	4491	143934	89.20
6	1991	3634.08	94326	29331	9375	133032	89.91
7	1991	3768.60	94021	25694	3164	122879	89.04
8	1991	3712.88	94106	28140	3344	125590	88.44
9	1991	3630.85	94535	42618	3313	140466	88.32
<b>Kennarasamband Íslands mánaðartölur:</b>							
<b>Kennarasamband Íslands grunnskólar</b>							
1	1991	2856.29	78522	26968	219	105709	91.54
2	1991	2858.23	78516	28644	181	107341	91.26
3	1991	2854.79	80758	31331	209	112298	93.64
4	1991	2851.85	80778	30342	219	111339	93.23
5	1991	2845.79	80792	27714	466	108972	92.15

Launaupphæðir og kaupmáttur dagvinnulauna m.v. janúar 1987 = 100

Félag	Mán. og ár	Gr.stg.	Dagv.l.	Yfirv.l.	Önnur l.	Heildarl.	Km.dl.	
	6	1991	2841.45	82933	2300	6487	91720	93.30
	7	1991	2804.23	83476	2382	148	86006	93.31
	8	1991	2905.72	83282	2546	128	85956	92.38
	9	1991	2876.66	83253	24276	157	107686	91.80
<b>Kennarasamband Íslands framhaldsskólar</b>								
	1	1991	310.83	81020	39471	123	120614	90.10
	2	1991	306.54	81066	38908	302	120276	89.88
	3	1991	306.72	83283	38691	278	122252	92.12
	4	1991	304.85	83305	40335	471	124111	91.72
	5	1991	300.77	83460	41327	335	125122	90.80
	6	1991	293.84	85772	9157	6528	101457	92.05
	7	1991	287.16	86216	2313	57	88586	91.93
	8	1991	294.33	85833	9899	21	95753	90.82
	9	1991	307.01	85773	41246	226	127245	90.21
<b>Kennarasamband Íslands. alls</b>								
	1	1991	3167.12	78767	28195	210	107172	91.40
	2	1991	3164.77	78763	29638	193	108594	91.12
	3	1991	3161.51	81003	32045	216	113264	93.49
	4	1991	3156.70	81022	31307	243	112572	93.08
	5	1991	3146.56	81047	29015	453	110515	92.01
	6	1991	3135.29	83199	2943	6491	92633	93.17
	7	1991	3091.39	83731	2376	140	86247	93.16
	8	1991	3200.05	83517	3222	118	86857	92.21
	9	1991	3183.67	83496	25912	164	109572	91.63
<b>Reykjavíkurborg mánaðartölur:</b>								
<b>Starfsmannafélag Reykjavíkurborgar</b>								
	1	1991	1834.20	62819	25464	7245	95528	94.31
	2	1991	1836.34	63374	24604	6936	94914	94.86
	3	1991	1851.97	65257	26079	6853	98189	97.45
	4	1991	1861.64	65283	28771	7182	101236	97.03
	5	1991	1903.27	65090	26723	6764	98577	95.60
	6	1991	2117.07	65850	18895	9885	94630	95.40
	7	1991	2113.59	65825	20680	5500	92005	94.75
	8	1991	2026.34	66237	21569	5738	93544	94.62
	9	1991	1838.02	67097	24150	7129	96376	95.27
<b>Háskólahópur</b>								
	1	1991	468.08	87745	47611	8440	143796	88.45
	2	1991	466.48	87931	49909	7982	145822	88.38
	3	1991	472.98	90464	56147	8449	155060	90.70
	4	1991	474.11	90599	48702	8478	147779	90.42
	5	1991	480.15	90382	49794	8789	148965	89.14
	6	1991	506.97	91969	43896	11320	147185	89.47
	7	1991	524.13	91748	44148	8371	144267	88.68
	8	1991	502.76	92310	42066	8699	143075	88.54
	9	1991	488.11	92850	54522	9034	156406	88.52
<b>Fóstrufélag Íslands (R.borg)</b>								
	1	1991	220.45	69098	13526	1927	84551	91.59
	2	1991	218.07	69312	15792	1777	86881	91.61
	3	1991	214.35	71143	14942	1851	87936	93.80
	4	1991	212.38	71270	15704	2163	89137	93.54
	5	1991	213.38	71302	16265	2153	89720	92.47
	6	1991	228.67	72906	14503	7696	95105	93.27
	7	1991	214.06	73425	13560	1789	88774	93.32
	8	1991	214.98	73017	10379	1883	85279	92.09
	9	1991	224.10	73292	16118	2063	91473	91.89
<b>Hjúkrunarfélag Íslands (R.borg)</b>								
	1	1991	184.75	80615	36697	13836	131148	87.49
	2	1991	182.83	80797	33334	11736	125867	87.43
	3	1991	185.22	83113	52118	11992	147223	89.73
	4	1991	181.83	85163	47833	11904	142900	89.36
	5	1991	185.44	83211	54250	12424	149885	88.36
	6	1991	179.49	85506	5942	7909	99357	89.56
	7	1991	180.02	85542	40279	12505	138326	89.02
	8	1991	176.49	85413	45420	12410	143243	88.21
	9	1991	180.99	85616	41845	14200	141661	87.89
<b>Bandalög mánaðartölur:</b>								

Launaupphæðir og kaupmáttur dagvinnulauna m.v. janúar 1987 = 100

Félag	Mán. og ár	Gr.stg.	Dagv.l.	Yfirv.l.	Önnur l.	Heildarl.	Km.dl.
<b>Starfsmannafélag Reykjavíkurborgar</b>							
1	1991	1834.20	62819	25464	7245	95528	94.31
2	1991	1836.34	63374	24604	6936	94914	94.86
3	1991	1851.97	65257	26079	6853	98189	97.45
4	1991	1861.64	65283	28771	7182	101236	97.03
5	1991	1903.27	65090	26723	6764	98577	95.60
6	1991	2117.07	65850	18895	9885	94630	95.40
7	1991	2113.59	65825	20680	5500	92005	94.75
8	1991	2026.34	66237	21569	5738	93544	94.62
9	1991	1838.02	67097	24150	7129	98376	95.27
<b>BSRB félagin hjá ríkinu, alls</b>							
1	1991	6696.35	67598	34044	6215	107857	92.28
2	1991	6702.46	67679	31276	5643	104598	92.12
3	1991	6744.12	69887	30965	5535	106387	94.89
4	1991	6786.34	69502	34680	6016	110198	93.93
5	1991	7092.88	68787	34033	5879	108699	91.87
6	1991	8045.02	68914	29020	10772	108706	90.79
7	1991	8146.82	68844	26550	4772	100166	90.11
8	1991	7884.31	69266	27114	4856	101236	89.97
9	1991	7088.87	71013	30085	5652	106750	91.69
<b>BHMR félagin, alls</b>							
1	1991	3491.71	89910	39501	3471	132882	88.81
2	1991	3562.94	89456	42320	3287	135063	88.10
3	1991	3460.67	92212	43855	3610	139677	90.60
4	1991	3502.76	92253	46708	3621	142582	90.22
5	1991	3522.88	92309	47134	4491	143934	89.20
6	1991	3634.08	94326	29331	9375	133032	89.91
7	1991	3768.60	94021	25694	3164	122879	89.04
8	1991	3712.88	94106	28140	3344	125590	88.44
9	1991	3630.85	94535	42618	3313	140466	88.32
<b>Kennarasamband Íslands, alls</b>							
1	1991	3167.12	78767	28195	210	107172	91.40
2	1991	3164.77	78763	29638	193	108594	91.12
3	1991	3161.51	81003	32045	216	113264	93.49
4	1991	3156.70	81022	31307	243	112572	93.08
5	1991	3146.56	81047	29015	453	110515	92.01
6	1991	3135.29	83199	2943	6491	92633	93.17
7	1991	3091.39	83731	2376	140	86247	93.16
8	1991	3200.05	83517	3222	118	86857	92.21
9	1991	3183.67	83496	25912	164	109572	91.63
<b>Ýmsir hópar ríkisstarfsmanna mánaðartölur:</b>							
<b>Félag Íslenskra flugumferðarstjóra</b>							
1	1991	90.00	139666	84218	48358	272242	153.59
2	1991	91.00	140238	85185	46551	271974	153.77
3	1991	91.00	143907	87960	48019	279886	157.41
4	1991	95.34	142945	87908	48661	279514	155.64
5	1991	98.00	143969	88762	47179	279910	154.90
6	1991	98.00	147218	88166	54235	289619	156.24
7	1991	95.39	147458	110017	53253	310728	155.49
8	1991	93.00	146654	112070	53146	311870	153.46
9	1991	95.44	147052	83560	50144	280756	152.95
<b>Hjúkrunartélag Íslands</b>							
1	1991	467.18	83146	26371	10227	119744	89.58
2	1991	470.73	83082	26385	9358	118825	89.24
3	1991	471.76	85289	35321	10282	130892	91.39
4	1991	468.68	85417	32324	9814	127555	91.11
5	1991	469.07	85424	38681	9860	133965	90.04
6	1991	467.19	87680	31774	15835	135289	91.16
7	1991	467.02	87808	31305	8028	127141	90.70
8	1991	451.63	87995	33950	8731	130676	90.20
9	1991	458.28	87871	27580	9339	124790	89.54
<b>Kjarafélag tæknifræðinga</b>							
1	1991	131.86	98360	76240	2815	177415	89.54
2	1991	130.57	98307	83105	2712	184124	89.23

## Launaupphæðir og kaupmáttur dagvinnulauna m.v. janúar 1987 = 100

Félag	Mán. og ár	Gr.stg.	Dagv.l.	Yfirv.l.	Önnur l.	Heildarl.	Km.dl.	
	3	1991	127.10	101049	79447	3632	184128	91.49
	4	1991	130.91	101178	73354	3094	177626	91.19
	5	1991	132.11	100922	93948	2577	197447	89.88
	6	1991	131.35	103369	83330	9506	196205	90.81
	7	1991	133.24	103415	84403	3109	190927	90.26
	8	1991	132.85	103801	79522	3388	186711	89.91
	9	1991	136.68	104129	77871	2184	184184	89.65
Læknafélag Íslands sjúkráhuússlæknar								
	1	1991	237.46	133068	73529	18327	224924	89.56
	2	1991	248.14	133333	64078	16185	213596	89.47
	3	1991	240.99	137540	73113	21680	232333	92.08
	4	1991	237.24	137881	77954	18519	234354	91.88
	5	1991	238.11	138724	83428	19544	241696	91.34
	6	1991	248.28	139890	78477	26303	244670	90.86
	7	1991	244.39	140551	79403	20179	240133	90.70
	8	1991	243.28	142220	80707	20892	243819	91.08
	9	1991	240.43	142980	77070	20180	240230	91.01
Starfsmannafélag sinfóníuhljómsveitar Íslands								
	1	1991	68.79	109352	3890	2203	115445	118.24
	2	1991	68.17	90066	13155	2733	105954	97.10
	3	1991	69.35	92522	12207	1415	106144	99.51
	4	1991	69.73	92526	7164	2295	101985	99.06
	5	1991	69.84	92566	16331	1806	110703	97.93
	6	1991	69.91	144168	13117	7580	164865	150.44
	7	1991	68.50	95252	3616	0	98868	98.76
	8	1991	68.50	95448	2618	267	98333	98.20
	9	1991	70.88	94780	15772	440	110992	96.93
Stéttarfélag verkfræðinga								
	1	1991	220.25	105989	70141	1825	177955	89.28
	2	1991	234.38	106149	76735	1264	184148	89.15
	3	1991	237.62	108909	66550	1762	177221	91.25
	4	1991	213.24	108875	80490	2034	191399	90.80
	5	1991	215.73	109084	81739	1795	192618	89.90
	6	1991	223.58	110834	74985	7433	193252	90.10
	7	1991	234.15	110258	71604	1894	183756	89.05
	8	1991	229.40	110734	75083	1472	187289	88.75
	9	1991	228.21	111216	75632	1343	188191	88.61
Utan félaga kjaradómsröðun								
	1	1991	211.14	175107	19616	9796	204519	84.77
	2	1991	208.27	174086	24591	8797	207474	84.03
	3	1991	209.40	179337	25772	5127	210236	86.35
	4	1991	207.64	179149	26601	4857	210607	85.86
	5	1991	235.93	177516	23004	4031	204551	84.07
	6	1991	238.77	182029	22785	8680	213494	85.04
	7	1991	237.08	182066	20241	4240	206547	84.51
	8	1991	222.27	182413	27600	4829	214842	84.02
	9	1991	215.50	182078	25667	4544	212289	83.37
Utan félaga ráðherraröðun								
	1	1991	234.64	118198	53361	2810	174369	86.06
	2	1991	231.16	118159	57315	2589	178063	85.77
	3	1991	232.63	121278	61648	3407	186333	87.83
	4	1991	231.87	121068	65375	4035	190478	87.27
	5	1991	235.48	121173	63355	7325	191853	86.31
	6	1991	239.81	124912	64340	10461	199713	87.77
	7	1991	235.23	124878	67675	3249	195802	87.18
	8	1991	229.15	123411	51016	3479	177906	85.49
	9	1991	241.83	121990	61159	4391	187540	84.00
VEGIN SAMTALA FYRIR ÝMIS FÉLÖG								
	1	1991	1801.26	113997	48577	9639	172213	83.00
	2	1991	1823.09	113128	49912	8890	171930	82.12
	3	1991	1821.09	116261	52896	9625	178782	84.19
	4	1991	1796.74	116332	53627	9338	179297	83.86
	5	1991	1846.07	117377	56420	9567	183364	83.61
	6	1991	1874.56	121954	52998	15196	190148	85.69
	7	1991	1873.81	120061	52896	8906	181863	83.81
	8	1991	1827.20	119990	52409	9288	181687	83.12
	9	1991	1839.35	119764	51065	9185	180014	82.47

# DREIFING DAGVINNULAUNA

## Laun í ágúst 1991

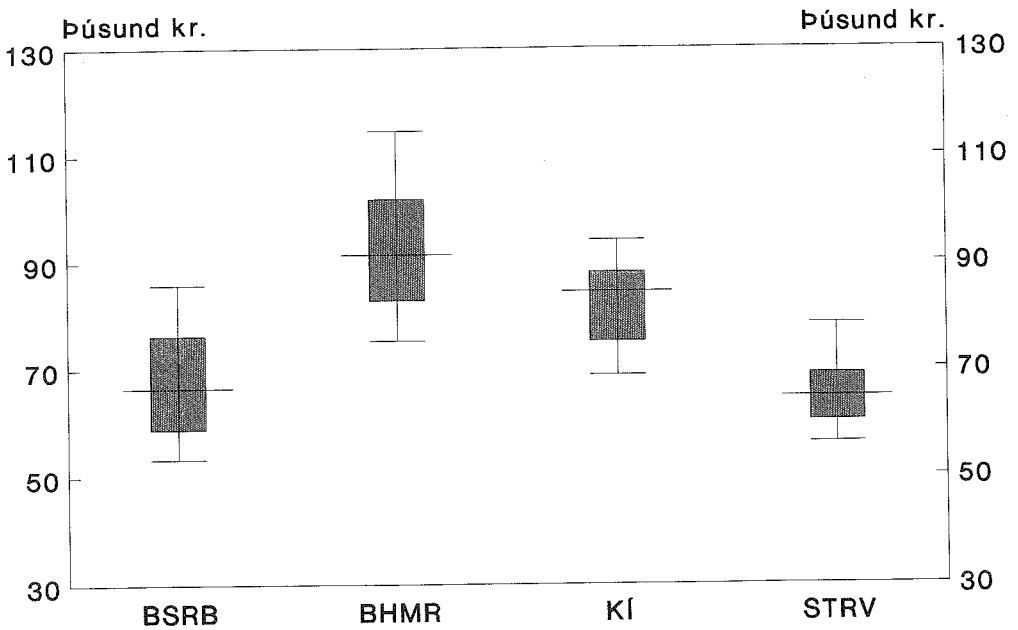



## Kaupmáttur launategunda eftir ársfjórðungum m.v. 1 ársfj. 1987 = 100

Félag	Ársfj. og ár	Km.dagv.l.	Km.yfirv.l.	Km.heildarl.
<b>BSSB ríkisstafsmenn, kaupmáttur eftir ársfjórðungum:</b>				
Félag flugmálastarfsmanna ríkisins				
	1 1991	89.96	93.89	93.27
	2 1991	87.74	92.13	92.63
	3 1991	86.78	83.41	85.99
Félag íslenskra símamanna skrifsth.				
	1 1991	94.28	115.50	99.86
	2 1991	94.34	130.16	105.22
	3 1991	93.20	107.28	96.98
Félag íslenskra símamanna tækniþópur				
	1 1991	87.34	73.80	81.41
	2 1991	86.84	73.09	81.85
	3 1991	86.29	68.02	77.94
Félag íslenskra símamanna alls				
	1 1991	90.77	85.06	88.75
	2 1991	90.56	89.26	91.39
	3 1991	89.63	77.73	85.22
Félag starfsmanna sjónarráðsins				
	1 1991	87.43	100.47	91.29
	2 1991	87.56	92.64	91.13
	3 1991	86.33	78.16	84.81
Fóstrufélag Íslands				
	1 1991	90.70	121.89	98.13
	2 1991	90.14	109.90	98.12
	3 1991	89.23	81.04	90.75
Landssamband lögreglumanna				
	1 1991	85.69	76.80	83.64
	2 1991	84.58	74.38	81.86
	3 1991	82.15	62.47	73.13
Ljósmeðrafélag Íslands				
	1 1991	89.62	146.69	96.15
	2 1991	90.26	188.73	103.02
	3 1991	89.54	142.33	93.53
Póstmannafélag Íslands				
	1 1991	91.75	84.54	87.75
	2 1991	87.69	61.25	79.49
	3 1991	85.12	49.60	72.43
Starfsmannafélag ríkisútvarpsins				
	1 1991	85.69	91.81	87.94
	2 1991	85.82	87.94	88.39
	3 1991	83.87	65.53	79.56
Starfsmannafélag sjónvarpsins				
	1 1991	88.62	71.03	80.45
	2 1991	89.59	75.98	84.05
	3 1991	88.71	52.06	71.83
Starfsmannafélag ríkisstofnana T				
	1 1991	88.04	101.11	92.57
	2 1991	87.23	104.57	95.45
	3 1991	85.61	91.00	86.89
Starfsmannafélag ríkisstofnana S				
	1 1991	89.87	99.85	92.34
	2 1991	89.35	101.15	94.37
	3 1991	88.03	85.03	87.69
Starfsmannafélag ríkisstofnana H				
	1 1991	82.67	84.38	83.09
	2 1991	82.82	90.27	85.74
	3 1991	81.90	65.38	77.28
Starfsmannafélag ríkisstofnana alls				
	1 1991	87.43	95.25	89.64
	2 1991	87.01	98.70	92.19

## Kaupmáttur launategunda eftir ársfjórðungum m.v. 1 ársfj. 1987 =100

Félag	Ársfj. og ár	Km.dagv.l.	Km.yfirv.l.	Km.heildarl.
	3 1991	85.67	82.32	84.46
Tollvarðafélag Íslands				
	1 1991	84.94	83.62	84.17
	2 1991	84.11	83.07	84.52
	3 1991	82.29	67.68	76.74
BSRB félögin hjá ríkinu. alls				
	1 1991	86.44	88.06	86.79
	2 1991	85.57	87.15	87.40
	3 1991	84.05	72.90	79.94
<b>BHMR hópar, kaupmáttur eftir ársfjórðungum:</b>				
BHMR hópur 1 (HÍK/G)				
	1 1991	89.06	96.32	91.93
	2 1991	89.86	69.14	86.55
	3 1991	88.80	33.15	72.66
BHMR hópur 2 (HÍK/F)				
	1 1991	85.49	85.58	85.56
	2 1991	86.18	64.13	79.74
	3 1991	85.43	34.29	66.63
BHMR hópur 3 (FH.KKHÍ.FTK)				
	1 1991	81.20	304.46	105.11
	2 1991	80.74	326.55	108.15
	3 1991	78.58	253.63	97.03
BHMR hópur 4 (FHH.FÍSP.ÍÍ.SÍF.MTÍ)				
	1 1991	79.38	96.38	83.73
	2 1991	80.21	104.80	87.65
	3 1991	79.67	92.19	82.54
BHMR hópur 5 (LÆÍ.DÍ.SÍ.PÍ)				
	1 1991	85.30	118.02	88.12
	2 1991	85.99	136.21	93.43
	3 1991	83.77	103.93	85.08
BHMR hópur 6 (KFBH.FP.SLÍR.FHSS)				
	1 1991	84.99	100.03	89.77
	2 1991	85.33	104.78	92.94
	3 1991	84.64	90.53	86.55
BHMR hópur 7 (KA.FÍN.MNÍ.FF)				
	1 1991	85.26	102.48	90.32
	2 1991	85.67	109.16	93.78
	3 1991	84.13	99.07	88.38
BHMR hópur 8 (FB.FÍF.ÚTG)				
	1 1991	83.75	104.42	88.32
	2 1991	84.35	106.61	91.11
	3 1991	83.90	96.84	86.87
BHMR félögin. alls				
	1 1991	84.93	102.79	89.95
	2 1991	85.53	98.45	90.73
	3 1991	84.39	75.06	81.87
<b>KÍ kaupmáttur eftir ársfjórðungum:</b>				
Kennarasamband Íslands grunnskólar				
	1 1991	85.89	95.81	88.43
	2 1991	86.59	65.26	83.16
	3 1991	86.21	30.84	72.59
Kennarasmband Íslands framhaldsskólar				
	1 1991	85.01	92.54	87.29
	2 1991	85.76	70.87	82.75
	3 1991	85.27	41.38	71.82

## Kaupmáttur launategunda eftir ársfjórðungum m.v. 1 ársfj. 1987 = 100

Félag	Ársfj. og ár	Km.dagv.l.	Km.yfirv.l.	Km.heildarl.
<b>Kennarasamband Íslands. alls</b>				
	1 1991	85.81	95.45	88.33
	2 1991	86.51	65.98	83.12
	3 1991	86.11	32.15	72.50
<b>Reykjavíkurborg, kaupmáttur eftir ársfjórðungum:</b>				
<b>Starfsmannafélag Reykjavíkurborgar</b>				
	1 1991	87.97	98.35	91.90
	2 1991	88.41	93.27	91.77
	3 1991	87.31	81.55	86.16
<b>ST.RV. Háskólahópur</b>				
	1 1991	81.67	99.76	90.69
	2 1991	82.13	90.46	88.74
	3 1991	81.10	86.98	86.30
<b>Fóstrufélag Íslands (R.borg)</b>				
	1 1991	93.44	114.55	96.16
	2 1991	94.25	117.79	99.70
	3 1991	93.55	99.29	94.04
<b>Hjúkrunarfélag Íslands (R.borg)</b>				
	1 1991	86.98	101.25	91.55
	2 1991	87.83	88.32	87.22
	3 1991	87.13	100.79	91.46
<b>Bandalögin, kaupmáttur eftir ársfjórðungum:</b>				
<b>Starfsmannafélag Reykjavíkurborgar</b>				
	1 1991	87.97	98.35	91.90
	2 1991	88.41	93.27	91.77
	3 1991	87.31	81.55	86.16
<b>BSRB félögin hjá ríkinu. alls</b>				
	1 1991	86.44	88.06	86.79
	2 1991	85.57	87.15	87.40
	3 1991	84.05	72.90	79.94
<b>BHMR félögin. alls</b>				
	1 1991	84.93	102.79	89.95
	2 1991	85.53	98.45	90.73
	3 1991	84.39	75.06	81.87
<b>Kennarasamband Íslands. alls</b>				
	1 1991	85.81	95.45	88.33
	2 1991	86.51	65.98	83.12
	3 1991	86.11	32.15	72.50
<b>Ýmsir hópar ríkisstjóranna, kaupmáttur eftir ársfjórðungum:</b>				
<b>Félag Íslenskra flugumferðarstjóra</b>				
	1 1991	127.24	81.52	108.35
	2 1991	127.80	82.24	109.45
	3 1991	126.44	92.34	113.34
<b>Hjúkrunarfélag Íslands</b>				
	1 1991	89.02	106.45	92.04
	2 1991	89.70	121.75	96.90
	3 1991	89.09	107.02	90.97
<b>Kjarafélag tæknifræðinga</b>				
	1 1991	89.00	97.76	92.53
	2 1991	89.55	100.65	95.01
	3 1991	88.87	94.49	90.96

Kaupmáttur launategunda eftir árstjórnungum m.v. 1 ársfj. 1987 =100

Félag	Ársfj. og ár	Km.dagv.l.	Km.yfirv.l.	Km.heildarl.
Læknafélag Íslands sjúkrahússlæknar				
	1 1991	88.96	94.05	91.19
	2 1991	89.94	105.06	96.12
	3 1991	89.51	101.19	94.02
Starfsmannafélag sífóniuhljómsveitar Íslands				
	1 1991	96.67	119.51	99.00
	2 1991	106.91	146.74	111.90
	3 1991	90.23	86.99	89.00
Stéttarfélag verkfræðinga				
	1 1991	88.64	98.22	92.39
	2 1991	88.99	106.96	96.95
	3 1991	87.53	97.65	91.44
Utan félaga kjaradómsröðun				
	1 1991	82.22	136.42	88.56
	2 1991	82.17	137.81	87.72
	3 1991	81.17	136.29	86.06
Utan félaga ráðherraröðun				
	1 1991	83.39	109.06	91.28
	2 1991	83.95	119.82	96.72
	3 1991	82.42	108.85	90.83
Vegin samtala fyrir ýmis félög				
	1 1991	80.07	95.84	88.61
	2 1991	81.34	101.19	91.87
	3 1991	80.10	94.51	87.93

**Ath. hér á eftir er sýndur paraður samanburður fyrir stéttarfélagin. Miðað er í öllum tilvikum við tímabilið desember 1989 og ágúst 1991, nema hjá hópum í BHMR, þar er miðað við tímabilið apríl 1989 og ágúst 1991.**

Paraður samanburður er gerður þannig að borin eru saman laun fyrir þá einstaklinga í hverju stéttarfélagi, sem voru í starfi í þeim tveimur mánuðum, sem bornir eru saman. Aðeins eru teknir með þeir einstaklingar sem voru í óbreyttu starfshlutfalli. Paraður samanburður sýnir því hvað sömu einstaklingar í sama stéttarfélagi með óbreytt starfshlutfall höfðu í laun að meðaltali á tveimur mismunandi tímupunktum. Með þöruðum samanburði er reynt að varpa ljósi á raunverulegar launabreytingar skv. kjarasamningum. Varasamt er að nota slíkan útreikning til þess að bera saman breytingar á meðallaunum bæði á milli einstakra stéttarfélaga og bandalaga. Astæðurnar eru t.d. mismunandi aldur, starfsaldur, menntun o.fl., á milli félaga og/eða bandalaga.

Paraður samanburður stéttarféлага innan BSRB, Dagvinnulaun						
NAFN	Fjöldi	Gr.stg.	Des. 89	Ág. 91	% Hækk.	Aukn.k.
FFR	110	97.80	63528	72749	14.51	1.01
FÍS/S	408	353.25	64348	77003	19.67	5.56
FÍS/T	295	279	66385	79528	19.80	5.67
FSS	202	174.70	70687	82229	16.33	2.61
FÍ	24	16.60	66285	75994	14.65	1.13
LL	633	526.64	68831	79406	15.36	1.76
LMFÍ	28	20.90	74377	84448	13.54	0.15
PÍ	679	500.94	59289	67315	13.54	0.15
SRÚ	76	59.33	68539	79990	16.71	2.94
SFS	77	62.50	69144	83682	21.03	6.75
SFR/T	1047	871.53	62248	72713	16.81	3.04
SFR/S	1160	937.40	64079	75414	17.69	3.81
SFR/H	491	325.04	60078	69099	15.02	1.45
TÍ	106	100.50	71197	83434	17.19	3.37
BSRBR	4438	4044.05	64077	74749	16.65	2.90

Paraður samanburður hópa innan BHMR, Dagvinnulaun						
NAFN	Fjöldi	Gr.stg.	Mars 89	Ág. 91	% Hækk.	Aukn.k.
Hópur 1	120	119.94	69666	88651	27.25	- 4.96
Hópur 2	337	337.27	74134	94425	27.37	- 4.87
Hópur 3	309	298.21	92596	115444	24.68	- 6.88
Hópur 4	128	114.88	66725	87441	31.05	- 2.12
Hópur 5	190	187.42	77122	94298	22.27	- 8.68
Hópur 6	248	246.04	82696	106299	28.54	- 4.00
Hópur 7	285	280.55	80338	102666	27.79	- 4.56
Hópur 8	135	127.65	74153	96028	29.50	- 3.28
BHMR	1747	1711.96	79116	100376	26.87	- 5.24

Paraður samanburður hjá KÍ, Dagvinnulaun						
NAFN	Fjöldi	Gr.stg.	Des. 90	Ág. 91	% Hækk.	Aukn.k.
KÍ/G	1534	1517.45	77063	87633	13.72	0.31
KÍ/F	148	146.00	78957	89448	13.29	- 0.07
KÍ ALLS	1682	1663.45	77229	87792	13.68	0.27

Paraður samanburður hjá Reykjavíkurborg, Dagvinnulaun						
NAFN	Fjöldi	Gr.stg.	Des. 89	Ág. 91	% Hækk.	Aukn.k.
St.Rv.	1156	1078.87	58553	69204	18.19	4.25
Hásk.hóp.	310	292.78	84912	98269	15.73	2.08
Fóstrur	102	91.87	66808	76926	15.15	1.57
H.F.Í.	64	57.87	80510	91273	13.37	- 0.01

Paraður samanburður ýmissa félaga, Dagvinnulaun						
NAFN	Fjöldi	Gr.stg.	Des. 89	Ág. 91	% Hækk.	Aukn.k.
FÍF	83	83	90735	143713	58.39	39.71
HFÍ	229	196.90	81161	89778	10.62	- 2.43
KT	98	98	93207	104167	11.76	- 1.42
LÆÍ/S	95	84.59	128357	143384	11.71	- 1.47
STSIN	50	48	89527	94283	5.31	- 7.11
SV	149	145.53	99844	111699	11.87	- 1.32
KJDÓM	154	157	160531	181590	13.12	- 0.22
RÁÐHR	164	162.90	112769	125271	11.09	- 2.01

Launatölur bandalaga árin 1982 - 1991 og Stóplarit yfir kaupmátt taxtal./dagv.l.  
Tölur árunna eru frá mars - maí, nema fyrir árið 1985, sem eru frá janúar - febrúar

Bandal.	Ár	Taxtal. /Dagv.l.	Yfirv.	Önnur l.	Heildarl.
BSRB	1982	8627	3248	672	12547
	1983	14501	5663	1128	21292
	1984	17434	6705	1300	25439
	1985	21968	8429	1590	31987
	1986	31092	14953	2656	48701
	1987	42646	21221	3668	67535
	1988	50880	24695	4281	79856
	1989*	58354	25655	5059	89068
	1990*	64582	26366	5026	95974
	1991*	69382	33243	5812	108436
BHMR	1982	11569	3249	216	15034
	1983	19646	6084	435	26165
	1984	23301	7447	532	31280
	1985	28424	8755	737	37916
	1986	42869	16759	1453	61081
	1987	54002	24800	1952	80754
	1988	69286	27996	2476	99758
	1989*	76977	26800	2623	106400
	1990*	85598	32661	2498	120757
	1991*	92258	45910	3910	142078
KÍ	1982	9563	2073	8	11644
	1983	16060	3951	12	20023
	1984	19125	4773	11	23909
	1985	24108	7913	17	32038
	1986	36901	12277	19	49197
	1987	49287	16392	58	65737
	1988	59822	21323	132	81277
	1989*	67630	24503	113	92246
	1990*	75807	25193	61	101061
	1991*	81024	30792	304	112119

\* = Reiknað út úr vagnu meðaltali mánaðanna mars-maí fyrir hvert bandalag  
Notuð eru taxtalaun til og með árinu 1989 en dagvinnulaun frá og með 1990

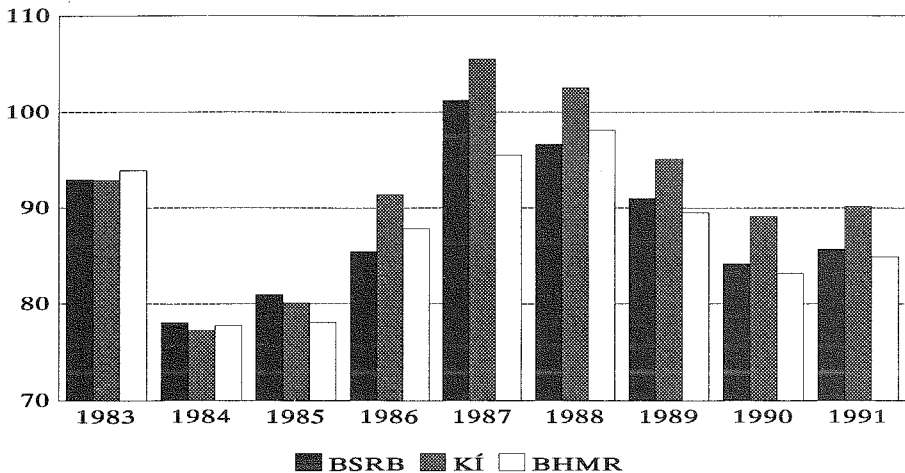



Framfærsluvisitala frá 1981 samkvæmt Hagstofu Íslands												
ÁRIMÁN	1	2	3	4	5	6	7	8	9	10	11	12
1981	100.00	101.62	104.67	109.41	109.77	115.70	118.30	119.61	124.26	127.53	131.48	138.68
1982	141.10	144.26	152.00	158.80	159.94	168.78	173.55	178.79	194.01	202.08	210.10	221.70
1983	230.91	241.93	267.21	285.36	298.50	327.16	339.98	362.52	365.21	376.52	386.85	391.62
1984	394.44	396.99	401.32	407.03	410.61	420.17	424.06	430.73	433.39	438.20	443.80	465.31
1985	485.44	502.11	515.73	524.38	535.42	545.31	558.46	575.28	590.24	603.27	616.60	632.52
1986	651.14	665.99	655.79	659.80	671.07	675.52	678.42	686.08	694.22	697.19	711.49	717.96
1987	734.63	745.43	756.46	766.98	776.35	791.92	805.77	825.82	835.19	848.96	876.12	893.43
1988	926.61	934.40	943.01	956.55	973.38	1006.90	1041.80	1063.40	1071.20	1074.80	1075.50	1077.50
1989	1095.50	1112.00	1142.50	1167.30	1190.30	1225.40	1233.90	1250.50	1275.90	1301.10	1320.70	1349.30
1990	1355.70	1377.80	1389.20	1393.40	1406.00	1415.70	1425.00	1429.40	1429.20	1433.10	1442.90	1446.40
1991	1455.50	1459.80	1463.30	1470.10	1487.70	1508.20	1518.00	1529.70	1538.90	1551.00	1557.50	1555.80

## EFNISYFIRLIT:

Innsíða	1
Skýringar	2
Efnisyfirlit	3
KOS nefndarskipan o.fl.	4
Frá framkvæmdastjórn KOS	5
Lög og reglugerð	5 - 6
Listi yfir stéttarfélög	7
Mánaðartölur um stöðugildi, laun og kaupmátt taxtalauna fyrir árið 1991:	
BSRB ríkisstarfsmenn	8 - 10
BHMR hópar	10 - 11
KÍ	11 - 12
Reykjavíkurborg	12
Bandalögin	13
Ýmis félög ríkisstarfsmanna	13 - 14
Launadreifing dagvinnulauna í ágúst 1991	15
Ársfjórðungstölur um kaupmátt launa fyrir árið 1991:	
BSRB ríkisstarfsmenn	16 - 17
BHMR hópar	17
KÍ	17 - 18
Reykjavíkurborg	18
Bandalögin	18
Ýmis félög ríkisstarfsmanna	18 - 19
Paraður samanburður stéttarfélaganna:	
BSRB ríkisstarfsmenn	21
BHMR hópar	21
KÍ	21
Reykjavíkurborg	22
Ýmis félög ríkisstarfsmanna	22
Launatölur bandalaga frá 1982 og stöplarit um kaupmátt taxtal./dagvinnul. frá sama tíma	23
Framfærsluvisitalan frá 1981	24
Efnisyfirlit	24